TECHNOLOG

Third Party Data (3PD)

pour UtiliCore (WaterCore et GasCore)

Technolog est le principal fournisseur de solutions de bout en bout fournissant des données fiables, reproductibles et pertinentes aux services publics de gaz et d'eau du Royaume-Uni. Un élément clé de ceci est l'opérabilité, la disponibilité et la sécurité des données sur nos portails Web UtiliCore - WaterCore et GasCore.

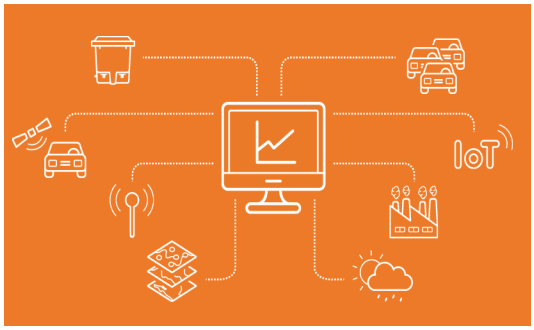

Notre pack de fonctionnalités de données tierces (3PD) fait progresser les fonctionnalités d'Utilicore pour permettre aux utilisateurs de visualiser et de gérer des ensembles de données supplémentaires dans la même interface utilisateur riche en fonctionnalités. Cette fonctionnalité puissante permet aux utilisateurs d'exploiter des sources de données auparavant séparées dans une seule interface utilisateur. En conjonction avec notre API avancée, des ensembles de données peuvent être injectés en temps quasi réel pour permettre aux utilisateurs de prendre des décisions éclairées et d'optimiser la gestion du réseau.

En outre, les ensembles 3PD peuvent être mis à la disposition de l'API avancée pour les flux de données ultérieurs, permettant à Utilicore de fonctionner comme un service de courtage pour nos clients.

Principales Caractéristiques

- Plateforme centrale pour visualiser des sources de données séparées
- Données stockées dans notre environnement hébergé sécurisé Utilicore
- Configuration et gestion conviviales
- Ingestion de données en temps réel via l'API avancée
- Facilité de courtage pour le transit ultérieur des données

Exemples de types de données 3PD:

- Enregistreurs de données non Technolog
- Télématique des véhicules
- Conditions météorologiques
- Circulation
- Carte des couches avec POI
- Flux RSS

Technolog France,
28 Rue de Londre,
75009 Paris, France

+33 (1)44635725
commercial@technolog.com
www.technolog.com

Copyright Technolog 2020
Tous droits réservés. Les spécifications techniques peuvent changer sans préavis
DSZ19005 Issue A & DMR n/a